



ENSEMBLE
CAPRICE



SAISON 2026-2027 SEASON

TROIS SOMMETS, UNE SAISON

THREE SUMMITS,
ONE SEASON



Direction artistique / Artistic Directors :
Matthias Maute & Sophie Larivière



JEUDI

10
SEPT.

2026

19H30

THURS.

SEPT.
10

2026

7:30 PM

MOZART

LA FLÛTE ENCHANTÉE

(VERSION CONCERT)

CHEF D'ORCHESTRE MATTHIAS MAUTE



MAISON SYMPHONIQUE

1600 RUE SAINT-URBAIN, MONTRÉAL, QC H2X 0S1



PlacedesArts.com

LA FLÛTE ENCHANTÉE DE W.A. MOZART

(version concert)

MOZART'S THE MAGIC FLUTE IN CONCERT

L'Ensemble Caprice

Aventure, humour et magie lumineuse : dans son ultime opéra, Mozart nous entraîne dans un voyage fascinant où la musique transforme tout.

À travers le parcours de Tamino et Pamina, courage, amour et harmonie prennent vie dans une partition d'une beauté irrésistible. Présentée en version concert (sans dialogues parlés), cette interprétation dirigée par **Matthias Maute**, avec l'Ensemble Caprice et six solistes, révèle tout l'éclat et la richesse expressive de ce chef-d'œuvre.

In his final opera, The Magic Flute, Mozart weaves together adventure, humor, and radiant poetry, inviting us on a captivating journey where music transforms everything. As Tamino and Pamina embark on their quest, courage, love, and harmony unfold in a score of irresistible beauty. Presented in concert version (without spoken dialogue), this performance, conducted by Matthias Maute and featuring Ensemble Caprice with six soloists, reveals the brilliance and expressive depth of this timeless masterpiece.

Programme / Program :

Wolfgang Amadeus Mozart,

La Flûte enchantée / The Magic Flute, K. 620

Matthias Maute, chef / Conductor

Suzanne Rigden, La Reine de la nuit / Queen of the night

Matthew Li, Sarastro

Anne-Sophie Neher, Pamina

Colin Ainsworth, Tamino

Olivier Bergeron, Papagena

Catherine St-Arnaud, Papagena

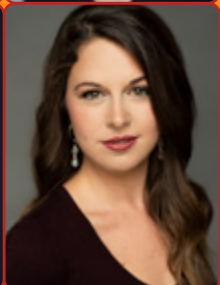



VENDREDI

11
DÉC.

2026

19H30

FRIDAY

DEC.
11

2026

7:30 PM

HAENDEL

LE MESSIE

CHEF D'ORCHESTRE MATTHIAS MAUTE



MAISON SYMPHONIQUE

1600 RUE SAINT-URBAIN, MONTRÉAL, QC H2X 0S1



PlacedesArts.com

LE MESSIE DE G. F. HAENDEL

HANDEL'S MESSIAH

L'Ensemble Caprice en collaboration avec l'Ensemble ArtChoral et le Festival Classica / *The Ensemble Caprice, in collaboration with the Ensemble ArtChoral and the Classica Festival*

Fidèle à sa tradition des Fêtes, l'Ensemble Caprice vous invite à célébrer le Messie emblématique de Haendel.

Laissez-vous emporter par la joie, l'éclat et la puissance de ce chef-d'œuvre baroque intemporel, présenté par l'Ensemble Caprice en collaboration avec l'Ensemble ArtChoral et le Festival Classica, sous la direction de Matthias Maute.

Faithful to its holiday tradition, Ensemble Caprice invites you to celebrate Handel's iconic Messiah. Experience the joy and brilliance of this extraordinary Baroque masterpiece anew, presented in collaboration with Ensemble ArtChoral and Festival Classica, under the baton of conductor Matthias Maute.

Programme / Program :

Georg Friedrich Haendel,
Messie / Messiah, HWV 56

Extraits pour chœur, solistes et orchestre /
Excerpts for choir, soloists, and orchestra

Matthias Maute, chef / *Conductor*
Magali Simard-Galdès, soprano / *Soprano*
Florence Bourget, mezzo-soprano / *Mezzo-soprano*
Emmanuel Hasler, ténor / *Tenor*
Marc Boucher, baryton / *Baritone*





VENDREDI

19
FÉVR.

2027

19H30

FRIDAY

FEB.
19

2027

7:30 PM

PASSION

BACH

SELON SAINT MATTHIEU

CHEF
D'ORCHESTRE
MATTHIAS
MAUTE



MAISON SYMPHONIQUE

1600 RUE SAINT-URBAIN, MONTRÉAL, QC H2X 0S1

 PlacedesArts.com

LA PASSION SELON SAINT MATTHIEU DE J.S. BACH

J.S. BACH'S ST MATTHEW PASSION

L'Ensemble Caprice en collaboration avec l'Ensemble ArtChoral
Ensemble Caprice in collaboration with Ensemble ArtChoral

La Passion selon saint Matthieu de Bach est un monument du répertoire sacré, où musique, récit et méditation ne font qu'un. Un chef-d'œuvre bouleversant. La Passion selon saint Matthieu de Bach est une fresque musicale d'une intensité rare, où récit, chœurs et airs solistes se répondent dans une tension dramatique saisissante. Présentée dans son intégralité par l'Ensemble Caprice et l'Ensemble ArtChoral sous la direction de Matthias Maute, cette interprétation promet une expérience puissante, immersive et profondément émouvante. Un grand moment de musique à vivre — une expérience à partager.

Bach's St Matthew Passion stands as a monument of the sacred repertoire, where music, narrative, and meditation become one. A profoundly moving masterpiece. The St Matthew Passion is a musical fresco of rare intensity, in which narration, choruses, and solo arias respond to one another in a gripping dramatic tension. Presented in its entirety by Ensemble Caprice and Ensemble ArtChoral under the direction of Matthias Maute, this interpretation promises a powerful, immersive, and deeply moving experience.

Programme / Program :

Jean-Sébastien Bach,

Passion selon saint Matthieu /

Bach's St Matthew Passion, BWV 244

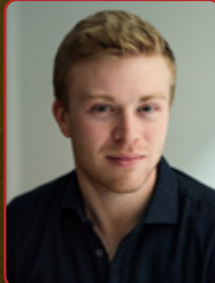

Matthias Maute, chef / Conductor

Janelle Lucyk, soprano / Soprano

Nicholas Burns, contreténor / Countertenor

Philippe Gagné, ténor / Tenor

William Kraushaar, basse / Bass

ABONNEMENTS / SUBSCRIPTIONS

MAISON SYMPHONIQUE

Catégorie /
Category

A+

A

B

C

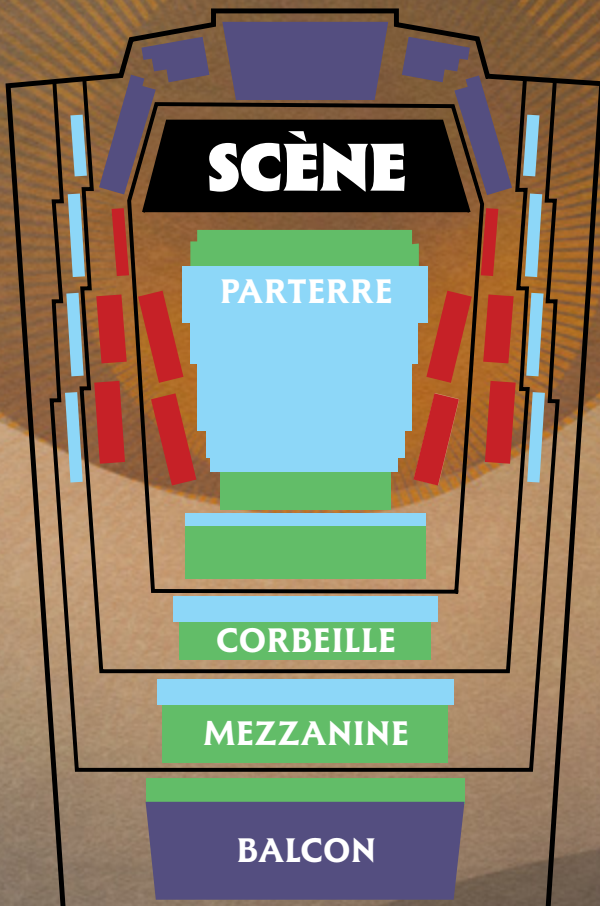

RABAIS DE 30% OFFERT AUX ABONNÉS

SUBSCRIBERS RECEIVE A 30% DISCOUNT

	Concert 1 <i>La flûte enchantée</i>	Concert 2 <i>Le Messie</i>	Concert 3 <i>Passion selon saint Matthieu</i>	Prix Coûtant	Abonnement 3 concerts (Rabais 30%)
A +	125,00 \$	125,00 \$	125,00 \$	375,00 \$	246 \$
A	89,95 \$	89,95 \$	89,95 \$	269,85 \$	176 \$
B	65,00 \$	65,00 \$	65,00 \$	195,00 \$	128 \$
C	39,95 \$	39,95 \$	39,95 \$	119,85 \$	79 \$
	1st Concert <i>The Magic Flute</i>	2nd Concert <i>Messiah</i>	3rd Concert <i>St Matthew Passion</i>	Total Price	3-concert subscription (30% discount)
Prix étudiant / Student Price *(30 ans et moins avec preuve / 30 and under with proof)	25,00 \$	25,00 \$	25,00 \$	-	75,00 \$

Il est possible de s'abonner à 2 de nos concerts et de bénéficier d'un rabais de 30 %.
Écrivez-nous pour de plus amples informations : info@ensemblecaprice.com

Nombre d'abonnements : _____
 Coûts des abonnements : _____ \$
 Je désire faire un don à l'Ensemble Caprice : _____ \$
 Numéro d'enregistrement d'organisme de charité au Canada : 85690 7688 RR 0001 **TOTAL :** _____ \$

Subscribe to 2 of our concerts and receive a 30% discount.
Email us for more information at : info@ensemblecaprice.com

Number of subscriptions : _____
 Subscription cost : _____ \$
 I would like to make a donation to Ensemble Caprice : _____ \$
 Canadian charitable registration number: 85690 7688 RR 0001 **TOTAL :** _____ \$



Promouvoir la
découverte des arts
et de la culture.

Encouraging
exploration of arts
and culture

Nous sommes fiers de soutenir
l'art qui enrichit notre vie et nous
unit profondément.

Proud to support arts that teach
and connect us on a deeper level.

canada ^{MC}

canada TM

Canada Vie et le symbole social sont des marques de commerce de La Compagnie d'Assurance du Canada sur la Vie.
Canada Life and design are trademarks of The Canada Life Assurance Company.

LE 9^E

MUSIQUE CLASSIQUE À 17H CLASSICAL MUSIC AT 5 PM

Quatre concerts dans la superbe salle du 9^e, au Centre Eaton de Montréal. Attenant au Restaurant Île-de-France

Découvrez la nouvelle saison 9eMusique@17h : les premiers et troisièmes mardis de chaque mois, avec notamment quatre concerts de l'Ensemble Caprice dans la superbe salle du 9^e, au Centre Eaton de Montréal, attenante au restaurant Île-de-France.

Four concerts in the magnificent hall of Le 9^e, at the Centre Eaton de Montréal. Adjacent to Restaurant Île-de-France

Discover the new 9eMusique@5 PM season: on the first and third Tuesdays of each month, including four concerts by Ensemble Caprice in the superb hall of Le 9e, at the Montreal Eaton Centre, adjacent to Restaurant Île-de-France.



1. DREAMS

MARDI 20 OCTOBRE 2026 À 12 H
TUESDAY, OCTOBER 20, 2026, AT 12 P.M.

Avec les musiciens de l'Ensemble Caprice et le flûtiste indien **J.A. Jayant**. Un voyage musical entre Orient et Occident, où les sonorités baroques rencontrent la poésie envoûtante de la flûte indienne. / *With the musicians of Ensemble Caprice and Indian flutist J.A. Jayant. A musical journey between East and West, where Baroque sonorities meet the captivating poetry of the Indian flute.*

2. HALLELUJAH

MARDI 17 NOVEMBRE 2026 À 17 H
TUESDAY, NOVEMBER 17, 2026, AT 5 P.M.

Avec le / *With the Jerusalem Baroque Orchestra*

Une rencontre exceptionnelle entre deux ensembles complices, autour d'un programme lumineux porté par l'élan, la virtuosité et la force expressive de la musique baroque. / *An exceptional encounter between two kindred ensembles, featuring a luminous program carried by the vitality, virtuosity, and expressive power of Baroque music.*

3. SALSA BAROQUE

MARDI 19 JANVIER 2027 À 17 H
TUESDAY, JANUARY 19, 2027, AT 5 P.M.

Avec les musiciens de l'Ensemble Caprice / *With the musicians of Ensemble Caprice*

Quand l'énergie des rythmes latino-américains rencontre l'inventivité baroque : un concert festif, coloré et irrésistiblement vibrant. / *When the energy of Latin American rhythms meets Baroque inventiveness: a festive, colourful, and irresistibly vibrant concert.*

4. LE TRILLE DU DIABLE THE DEVIL'S TRILL

MARDI 16 MARS 2027 À 17 H
TUESDAY, MARCH 16, 2027, AT 5 P.M.

Avec les musiciens de l'Ensemble Caprice et ArtCrush / *With the musicians of Ensemble Caprice and ArtCrush*

Un programme théâtral et virtuose où musique, imagination et art visuel se rencontrent autour d'une œuvre aussi célèbre que mystérieuse. / *A theatrical and virtuosic program where music, imagination, and visual art come together around a work as famous as it is mysterious.*

ACHAT D'ABONNEMENTS SUBSCRIPTION PURCHASE

PAR TÉLÉPHONE / BY PHONE :

Carte de crédit seulement /
Credit card only
514 523-3611

PAR LA POSTE / BY MAIL :

Poster le formulaire à / Mail
the form to :
Ensemble Caprice
4043 Avenue de Marlowe,
Montréal, Québec, H4A 3M3

ACHAT DE BILLETS INDIVIDUELS INDIVIDUAL TICKET PURCHASE

PAR TÉLÉPHONE / BY PHONE : 514 842-2112 / 1 866 842-2112

COURRIEL / E-MAIL : info@placedesarts.com

EN LIGNE / ONLINE : placedesarts.com

REMERCIEMENTS / ACKNOWLEDGEMENTS

Nous remercions chaleureusement nos partenaires pour leur soutien.
We would like to warmly thank our partners for their support.



Conseil des Arts
du Canada

Canada Council
for the Arts



Canada ¹⁹

Québec ⁺⁺

Ensemble
Art Choral

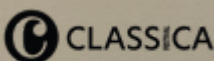

canada *life*™

GFN/
Productions

CE DÉPLIANT EST CONÇU ET RÉALISÉ PAR GFN PRODUCTIONS INC.
THIS BROCHURE IS WRITTEN AND DESIGNED BY GFN PRODUCTIONS INC.

Mécénat Musica

Soutenir les arts et la
culture d'ici à perpétuité

